Paz en la tormenta

Tonalidad: C – **Tempo**: 68 – **Estructura**: In- A B A1 B B

Intro: **/ Fmaj7 Am C G /**

A

C G Am
Guárdame
F D/F# G
Señor en ti
C G Am
Cúbreme
Dm7 G
Con tus manos Señor

B

F G C
Cuando el mar arrecia en su furor
F G Am
Sobre la tormenta me guiarás
F G C
Padre tú eres Rey sobre el temor
F G Fmaj7
Estaré en paz pues tú eres Dios

A1

C G Am
Descanso hoy
F D/F# G
En ti oh Dios
C G Am
En tu poder
Dm7 G
Esperaré Señor

Inst.:
F G C
F G Am
F G C
F G Fmaj7

Final: **C**

Intro
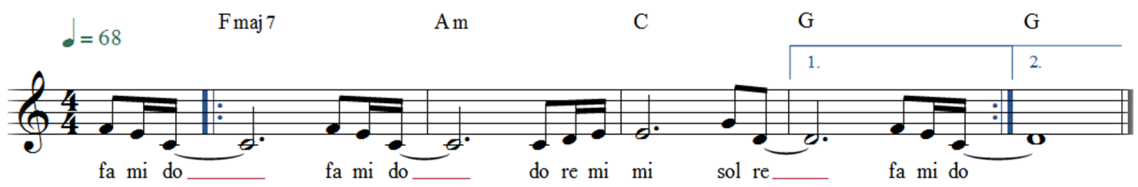
Intro- Paz en la tormenta